En hjælpende hånd ...

2022

I det meget vigtige topopgør mod Holstebro mødte 400 tilskuere op på Spektrum Park.
Her kom årets billede i kassen.
Træner Carsten Hemmingsen i vild jubel med sine spillere efter Odder IGF havde bragt sig foran 3-1.
Kampen endte iøvrigt 4-1.
Læs mere om Danmarksserieholdet og mange andre artikler inde i bogen.

PROBILER

PROBILER

Ballevej 12-14 - 8300 Odder

Tlf. 86 54 30 00 - www.probiler-odder.dk

Åbningstider reservedele og værksted:	
Mandag-torsdag	**7.30-16.00**
Fredag	**7.30-15.30**
Lørdag og søndag	**Lukket**

Åbningstider salgsafdeling:	
Mandag-fredag	**9.00-17.30**
Lørdag	**Lukket**
Søndag åbent	**12.00-16.00**

Kære læser

Mick Kjær, formand for Odder IGF Fodbold

Vi er stolte over endnu engang at kunne præsentere en udgave af "En Hjælpende Hånd". Denne fine årsbog viser fodboldåret 2021 frem og retter samtidig blikket mod fremtiden for Odder IGF Fodbold.

Ved generalforsamlingen 2021, blev undertegnede valgt som ny formand for Odder IGF Fodbold. Jeg vil gerne benytte denne anledning til på hele klubbens vegne at takke Peter Lindberg for det enorme stykke arbejde, han har lagt i Odder IGF Fodbold. Det er så inderligt fortjent, at Peter, efter 29 år som formand, i forbindelse med generalforsamlingen blev udnævnt som klubbens kun 4. æresmedlem.

2021 blev et flot fodbold-år for Odder IGF Fodbold. Klubben er tilbage på sporet i forhold til vækst i medlemmer, trænere og frivillige og rundede i efteråret 950 antal aktive i klubben. Det er ikke i tidens trend, at foreninger indenfor holdsport er i vækst, så det er meget positivt at konstatere at Odder IGF Fodbold går mod strømmen. Denne vækst skal vi fortsætte. Vi har i vores klub så meget at tilbyde som et alternativ til "egosportsgrene" og tid foran en skærm. Hos Odder IGF Fodbold sætter vi sammenhold, fællesskab og velvære i spil i en skøn blanding med verdens bedste legetøj; fodbolden. Disse værdier bliver der i højere grad brug for i fremtiden. DBU har med deres nyligt udsendte 2025 strategi netop sat fokus på at udvikle, beskytte og fremtidssikre fodboldsporten, så fodbolden også fremover bidrager til løsninger på en række af de udfordringer, vi har som samfund.

Fodbold er med indtoget af kunstgræsbaner, blevet en helårs udendørssport. Vi har fortsat et indendørsfodbold tilbud i vores klub, men vi oplever en stigende interesse og lyst til at spille fodbold udendørs året rundt. Dette giver et pres på vores ressourcer. Både i form af almindeligt slid på vores materiel, men også på vores behov for endnu flere frivillige trænere og ledere. Tidligere påtog forældretrænere sig også ofte roller i klubbens organisation eller i konkrete opgaver, men med træning året rundt, 2 gange om ugen og kamp i weekenden, er alle presset på tid. Vi har derfor behov for, at endnu flere finder det interessant at være med i kampen. Vi skal som klub sikre, at opgaverne er beskrevet og lige til at gå til, så er det vores håb og forventning at flere melder sig på banen. For sagt lige ud, så er det nødvendigt. En klub som vores, der vokser og udvider tilbuddet, kan ikke drives med samme antal frivillige som tidligere, slet ikke hvis vi gerne vil nå videre med vores fodboldtilbud, både sportsligt og socialt. Så mit håb til 2022 er, at flere melder sig klar til at deltage i glæden ved at skabe en endnu bedre fodboldklub – til gavn for børn og voksne i Odder Kommune.

En voksende forening, giver også et øget pres på vores baner. En enkelt kunstbane, til

Fortsættes næste side...

det antal fodboldspillere vi har i Odder IGF Fodbold, er simpelthen ikke tilstrækkelig. Vi vil i 2022, arbejde videre efter den plan, som er skrevet i vores strategi og vision om etablering af endnu en kunstbane.
Vores klublokale på Spektrum (speakerskuret) er en anden opgave, vi har kastet os over. Rammerne for 950 medlemmer, og forhåbentlig endnu flere i fremtiden, skal ganske enkelt være bedre end det vi har i dag. Der er nedsat en arbejdsgruppe, som har til opgave, at arbejde med muligheder for etablering af et klublokale, så vi får et rum, der indbyder til det sociale på tværs af hold og alder i Odder IGF Fodbold.
Vi håber vore mange samarbejdspartnere, sponsorer og Odder Kommune vil bidrage konstruktivt, så vi får løst disse udfordringer indenfor en overskuelig fremtid.

En større klub betyder også vi er endnu mere relevant for vores mange sponsorer. Vi har i dag en fantastisk opbakning fra vores sponsorer, og med de planer der er for Odder IGF Fodbold, håber vi at kunne skabe endnu mere værdi, for den enkelte sponsor i de kommende år.
Tingene går hånd i hånd og er uadskillelige; rammerne, frivillige, medlemmer og sponsorer. Går det op i en højere enhed, får vi en styrket sammenhængskraft og er et skridt nærmere målet om "at være det bedste idrætstilbud i Odder Kommune".
Jeg ønsker jer alle god læsning og glæder mig til at se jer på banerne, hvad enten det er som aktiv, frivillig eller tilskuer.

Med venlig hilsen
Mick Kjær,

En Hjælpende Hånd.
Udgiver:
Odder IGF Fodbold
12. årgang.
Oplag: 4.500.
Tekst:
Mick Kjær, Jan Schouby, Morten Toft.
Foto: Emma Hansen Toft, Morten Toft.
Layout: Bo Jepsen.
Regi:
Morten Toft og Bo Jepsen.
Tryk: Digisource.

Bestyrelsen i Odder IGF Fodbold - stående fra venstre: Mick Kjær, formand, Jens Spanfelt, næstformand, Michael Nielsen, bestyrelsesmedlem, Ove Frederiksen, bestyrelsesmedlem. Siddende fra venstre: Søren Giørtz, bestyrelsesmedlem, Karenlise Brink, kasserer, Trine Lindkvist, sekretær.

Velkommen hos Brandt Tæppper.
Vi står klar til at vise dig vort store udvalg i

trægulve - designgulve - kork
laminat - vinyl - linoleum
væg-til-væg tæpper

og meget mere.

Kom ind i butikken og se vores flotte udstilling med produkter fra Ege

Vi tilbyder komplette gardin- og solafskærmningsløsninger.

Besøg os i butikken, eller
ring 86 54 08 42 for aftale om besøg fra en af vores faglærte specialister.

Velkommen hos

Brandts Tæpper

Rådhusgade 96C, 8300 Odder

Åbningstider: Mandag-fredag 9.30-17.30. Lørdag 9.30-13.30

Tlf. 86 54 08 42
info@brandtodder.dk
www.brandtodder.dk

Phone-World

Mac & PC Center

Mulighed for finansiering igennem VIABILL

Salg af brugte iPhones, Pc, Mac

Priser Fra 1595,-

Reparation af alle iPhones,
iPad og Smartphones, samt Mac og Pc

Priser fra 300,-

Kig ind til os hvis vi skal hjælpe dig med ny tlf. eller Pc eller hvis du skal have opgraderet dit gamle udstyr.

Du bestiller — **ViaBill Betaler** — **Du modtager** — **Du betaler over flere rater**

Byens Bedste Service

Her kommer Service i 1. række

VI KØBER, SÆLGER OG REPARERER

NØRREGADE 12 · 8300 ODDER
www.phoneworld.dk

VI TILBYDER OGSÅ MOBIL REPARATION

DU RINGER — VI KOMMER — VI REPARERER

TLF. 25 94 01 02

møblér Odder

Århusvej 58 · 8300 Odder · Tlf.: 86 54 18 22 · www.møbler.dk

Mandag - torsdag 9.30-17.30
Fredag 9.30-18.00
Lørdag 10.00-14.00
Søndag* 10.00-16.00
1. og sidste søndag i hver mdr.

HOS OS FÅR DU ALTID
- God service
- Den bedste rådgivning
- Fragtfri levering

Nybolig

Nybolig Odder
Rådhusgade 2
8300 Odder
Tlf. 8654 2666

Bevæg-glad borgmester

Odders borgmester Lone Jakobi

I forbindelse med udgivelsen af denne fodbold-årbog er det traditionen tro, at Odder Fodbold Media og "Blå Studie" har besøg af byens borgmester.

Efter mange år med Uffe Jensen som gæst havde vi glæden, at byde Odders nye borgmester Lone Jakobi velkommen forbi til en lille snak omkring borgmesterens ideer og tanker forud for det nye år.

Bredde og Elite vigtige

Og det var en veloplagt borgmester der mødte ind til vores fodboldmagasin "Blå Studie" til en humørfyldt halv times interview omkring det nye år 2022.

Lone Jakobi er selv en bevæg-glad borgmester med fødderne solidt plantet i et par løbesko. Vores dejlige område med hav og strand besøger Lone Jakobi gerne i kajakken når vejr og tid er til det.

Den mentale side har Odders nye borgmester også fokus på, da Yoga er en fast bestanddel af den mentale træning for krop og sind.

På spørgsmålet om det er elite eller bredde der står borgmesterens hjerte nær lyder svaret promte;

"Bredden og eliten er jo hinandens forudsætninger, men det er jo klart at i en by som Odder har vi mest bredde. Jeg vil jo gerne have så mange som muligt ud at bevæge sig, både for fysikken, men også for det sociale. Man bliver jo glad af at bevæge sig", indleder Lone Jakobi.

Lone Jakobi er helt på det rene med, at den markedsføring af Odder som kommune har såvel håndbold som fodbold placeret Odder på landkortet de seneste år. Spørgsmålet er, om det har værdi for Odder by og kommune. "Det betyder meget, at når vores gode hold kommer ud og viser sig frem i andre byer, kan man samtidig se at vi fra Odder kan lide at være sammen, udstråler sammenhold og positiv tilsnit til sin idræt, er det positiv markedsføring af vores by", mener borgmesteren.

Ros til de frivillige

Efter interviewet er kommet godt i gang, afsløres det, at vores nye borgmester tænker meget i social tilgang i kulturen og foreningerne i Odder.

"I min rolle som formand for kultur- og fritidsområdet har jeg rost ungdomsafdelingen hos Odder IGF Fodbold for den måde i arbejder med talenter og samtidig bredde. I ikke kun får, men tager et social ansvar, det synes jeg er rigtig godt og vigtigt", påpeger Lone Jakobi." Det samarbejde der er mellem kommune og klubberne, f.eks. med fritidspas, er et vigtigt værktøj til at favne alle", understreger borgmesteren.

Klubhus rækker ikke længere

Odder IGF Fodbold har en gammel mand-

skabs pavillon som klubhus., og har svært ved at imødekomme behovet for møde- og værested for klubbens medlemmer.
Det over 40 år gamle træskur er i forfald og rækker på ingen måde til de knap 1.000 medlemmer som Odder IGF Fodbold har i 2021.
Det var interessant at høre, hvorvidt borgmesteren kender denne problematik og daglige udfordring, og hvis ja - hvilke muligheder er der for at få en løsning indenfor overskuelig fremtid?
”Jeg må være ærlig og sige, at jeg har ikke lige stedet og løsningen med der kunne bruges som klubhus og samlested. Men med indgangen til den nye byrådsperiode, har vi besluttet at lave et stående udvalg som helt enkelt hedder ”fritid og kultur”. De skal have fokus på den kreative udvikling af kommunen, idræt og kulturområdet.
Her er det oplagt at etablere et samarbejde og bearbejde de muligheder der ligger her. Måske på tværs af nogle stedlige foreninger, og løse de udfordringer i har for eksempel lige her. Men jeg tager det med videre, det gør jeg”, smiler Lone Jakobi.

Stegt flæsk

I det hele taget var det en positiv og imødekommende borgmester vi mødte i ”Blå Studie”. Lone Jakobi har ikke været så hyppig en gæst på Spektrum Park når Odder spiller på stadion. Hun har for år tilbage selv haft fodboldskoene på, men det var ikke lige her talentet var størst, griner Lone Jakobi.
Odder IGF Fodbold vil i forbindelse med hjemmekampe i Danmarksserien 2022 lave en række events. Skulle der komme en mulighed for at komme til fodbold med stegt flæsk og persillesovs er den nye borgmester klar. ”Hvis i inviterer, kommer jeg”, sluttede Lone Jakobi efter et humørfyldt og spændende interview.

Odders borgmester Lone Jakobi og Morten Toft, kommikationschef i Odder IGF Fodbold

Odder IGF til tops i Danmarksserien

Den nye strategi omkring udviklingen af egne talenter ser ud til at give pote.
En fler-årlig indsats på at udvikle fodboldspillere i egen favn, frem for at købe sig til succes, ser ud til at lykkedes.
Vi skal således mange år tilbage for at finde et førstehold, hvor så mange Odder IGF Fodbold spillere fra egen ungdomsafdeling er i startopstillingen, i truppen, eller bobler på klubbens unge talentfulde Jyllandsseriehold.

Duks i Danmarksserien

Efter et meget fornemt efterår, har Odder IGF nemlig indtaget førstepladsen i Danmarksserien efter en flot 4-1 sejr i topopgøret mod Holstebro. Og her så vi flere Odderspillere slå igennem, og Odder IGF Fodbold har således placeret sig i en fordelagtig position i toppen af Danmarksserien. Men intet er afgjort endnu. Lad det være en væsentlig del af den store succes som efteråret var. Faktisk løb en af Odders egne drenge med titlen som "årets spiller", da målmand Christian Herluf-Braae Andersen løb med den fornemme titel.
Odder fik skabt et hold med kontinuerlig klasse og sluttede der hvor man helst vil være - nummer et. Med den øjeblikkelige førsteplads er der mangeb "pustere" lige efter. Ringkøbing IF, Vejgaard og nedrykkerne fra 2. division Holstebro er andre bejlere til den ene og alene plads der giver oprykning til divisionerne igen. Kjellerup IF er dark horse og ligger lige i oplandet til de fire tophold.

Udfordrende kampe

Odder IGF åbner forårssæsonen hjemme mod VRI den 26. marts kl 14.00. Herefter går turen til et ægte topopgør ude på Green Park mod Ringkøbing. Topopgør og spændende kampe følger i flok, inden "De Blå" slutter sæsonen den 18. juni kl 14.00 på eksotiske Soffy Road i Aalborg. Modstanderen er Vejgaard Boldklub.

Mange tilskuere

I efteråret præsterede Odder-drengene flere flotte kampe.
Med næsten tre scoringer i gennemsnit pr. kamp kom der mere og mere støtte på lægterne i "Parken" på Parkvej. Det betød meget for holdet. "Det giver lige den afgørende procent til at

løbe en umulig bold op", siger assistenttræner for Danmarksserien, Nicolai Johansen. Faktisk nåede vi næsten 400 tilskuere i den sidste hjemmekamp mod Holstebro. Et gennemsnit der arbejdes på at holde eller forbedre i det nye år.

Der arbejdes på forskellige tiltag for at gøre Spektrum Park til et stemningsstadion, og hvad er så det?

"Vi er ikke herre over vejret, men andet kan vi godt påvirke" siger kommunikationsmanager, Morten Toft.

"Det skal være en oplevelse at gå til fodbold i Odder, og vores hold skal føle de er på hjemmebane. Vi ved at sejre skaber stemning - og omvendt. Og udenfor linjerne kan vi godt skabe lidt "lokal superligastemning" når Danmarksserien løber på banen og andre af vores hold spiller på opvisningsbanen".

"Man kan forstille sig mange ting, og i første omgang arbejder vi med nogle udvalgte kampe, hvor vi vil lave nogle events, hvor flere af klubbens udvalg skal eller kan medvirke", fortsætter Morten Toft.

En lille fanklub

En lille fanklub med blandt andet bannere, flag og trommer er ligefor. Nogle sjove happenings før og i pausen ved kampene er en oplagt mulighed. Så når du læser dette, har en ide, eller gerne vil være en del af vores team, må man gerne kontakte Odder IGF Fodbold.

"Jeg tror på, at vi kan skabe større samhørighed mellem medlemmerne i Odder, der gælder begge veje ved at skabe en fanklub af unge mennesker".

"Vi har set andre klubber vi kan sammenligne os med, at det kan lade sig gøre. Det kan det selvfølgelig også i Odder"!?

"Det er jo ikke sådan, at man skal bruge mange timer på projektet, faktisk bare nogle få. Så vi håber da, at nogle vil kontakte os og være med til at sprede stemning og gøre en forskel på stadion", slutter Morten Toft.

Har du en ide eller gerne vil høre mere omkring vores projekt, skriv gerne til oigf-mt@sport.dk

Spændende forår

Rigtig meget tyder på, at Odder IGF Fodbold går ind til et meget spændende forår. Man kan let forledes til at tro, at vi skal hen til sidste spillerunde før vinderen af Danmarksserien findes, og den ene plads der giver avancement til divisionerne igen.

I hvert fald sætter Odder IGF Fodbold alle sejl på Flagskibets stormast, når et meget spændende forår har premiere til marts.

ProTruck er specialister i gaffeltruck

Landsdækkende
salg, service og udlejning

STRONG PARTNERS - TOUGH TRUCKS

PROTRUCK

HYSTER

Danmarksserien - stilling

1		Odder	14	10	1	3	40 – 19	31
2		Holstebro Boldklub	14	9	2	3	20 – 14	29
3		Vejgaard	14	8	3	3	29 – 20	27
4		Ringkøbing	14	8	2	4	26 – 23	26
5		Kjellerup	14	7	3	4	26 – 18	24
6		AaB II	14	5	1	8	26 – 27	16
7		Nørresundby	14	4	3	7	23 – 27	15
8		ASA Aarhus	14	3	3	8	22 – 39	12
9		Fuglebakken KFUM Århus	14	3	2	9	18 – 32	11
10		VRI	14	2	2	10	18 – 29	8

Kampprogram for foråret 2022

Odder mod	Hjemme	Ude	Hjemme	Ude
AaB	3-1	1-4	23/4 kl 14:00	
ASA	2-0	5-3	21/5 kl 14:00	
Fuglebakken KFUM	1-2	4-1	7/5 kl 14:00	
Holstebro	4-1	1-2		15/5 kl 15:00
Vejgaard	14/4 kl 14:00	4-5		18/6 kl 14:00
Ringkøbing	4-2	3/4 kl 14:00	6/6 kl 14:00	
VRI	26/3 kl 14:00	1-0		28/5 kl 14:00
Nørresundby	3-0	9/4 13:30	11/6 kl 14:00	
Kjellerup IF	1-1	3-0		30/4 kl 13:30

Alle hold mødes 3 gange. Odders score nævnt først.
Kun vinder af Danmarksserien rykker op. Ved points lighed er mål difference afgørende for placering.

Topscorerliste

Nicolai Johansen, Odder.....11 mål
Jakob Truelsen, Odder.....11 mål
Rolf Clavind Toft, Nørresundby FB.....10 mål
Mirsad Suljic, Holstebro..... 8 mål
Thomas Rohde, Odder..... 8 mål
Mikkel Holk Madsen, Ringkøbing..... 7 mål
Anton Emil Funder, AaB..... 6 mål
Morten Uglebjerg Thomsen, AaB..... 6 mål
Mathias Dyg Jensen, AaB..... 6 mål

Jeg har ikke abstinenser

- men savner alligevel fodbolden.

Svaret falder prompte fra Odder IGF Fodbolds nu tidligere formand, Peter Lindberg Christensen, da vi tager ham i ed i sæsonens sidste "Blå Studie" fodboldmagasin.
Siden 1966 har Peter Lindberg Christensen haft sin gang sammen med tvillingebror Lars på Odder Stadion, som det hed dengang.
Med hele processen fra den første rundskæv under træner Thorkild Hermansen i 1966 over førsteholdet, og sluttende i 2021 som formand og udnævnt æresmedlem af Odder IGF Fodbold har Peter Lindberg været hele processen igennem.

Mange timer om ugen.

Med op mod 15 timer om ugen, plus det løse, har Peter viet sit liv til en lang fritidskarriere med fodbolden. Til dagligt varetager han en betydningsfuld stilling hos Arkitema som kvalitetschef.
"Der er mange udvalg, såvel eksternt som internt, der kræver deltagelse, så det er klart, at der har været mange andre interesser som jeg har måtte ligge til side når klubben eller arbejdet kalder.

Efter en tid som førsteholdsspiller kom jeg i 1988 ind i bestyrelsen. Det var samme år min datter blev født, så det husker jeg jo, siger Peter med et stort smil, der også har sønnen Thomas.
Efter 29 år på posten som "chairman" i fodboldklubben kom mætheden snigende ind over Peter Lindberg Christensen.
Aahh ja. Jeg kunne mærke, at det drive man skal have med sig, fladede lidt ud. Og skal jeg være helt ærlig, så er det vel også sundt at der kommer nye øjne til, som måske ser udfordringerne på en anden måde.
Da du kom til som formand, hvad var da dine tanker som leder af en stor fodboldklub, havde du en hjertemission?
Ja, jeg kan huske min vigtigste opgave var at sætte det rigtige hold. Jeg var heldig at have dygtige folk, hvor jeg ud af mange kan nævne Bent Villumsen som en central figur, siger den tidligere formand.
Jeg brugte mange timer på indledningen. Heldigt at jeg har en forstående kone i Lotte, ellers var det nok ikke gået.
Er du nu helt ude af klubben. Er der andre interesser der trænger sig på?
Nej slet ikke. Jeg spiller jo stadig oldboys-

Peter Lindberg er glødende Chelsea fan

fodbold og har sagt ja til at arbejde med et par opgaver. Det at få det længe ønskede klubhus er blevet et projekt. Men ud over det, cykler jeg en del - så holder jeg mig da lidt i form, understreger Peter Lindberg.

Igennem så mange år, får du vel et stort netværk. Er det noget du kan holde fast i?

Ja det er rigtig. Jeg har mange venner indenfor fodbolden, og holdt senest nytårsaften med en del af dem.

Et andet eksempel er vores Ynglinge 1977. Vi mødes stadigvæk skærtorsdag hvert år. Her bliver der tid til at opfriske gamle minder og sjove anekdoter over en skarp, griner Peter Lindberg.

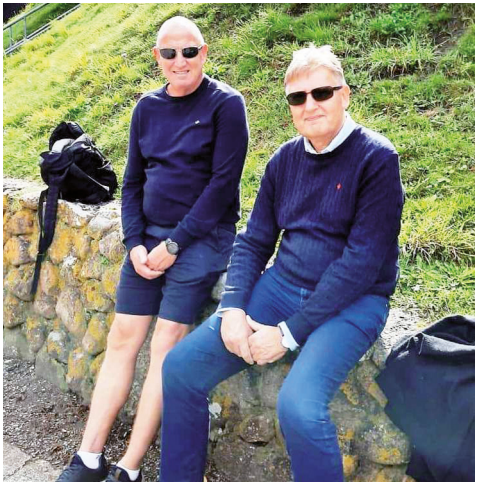

Snakket sig varm

Efter en indledning hvor Peter Lindberg virkede lidt som en "mæt-a-dage" formand, kommer der efterhånden mere ild i øjnene og gejst i stemmen, når snakken falder på de gamle dage og gode minder.

På spørgsmålet om, hvad der har betydet mest for Peter, livet indenfor eller udenfor banen, er det tydeligt at den indre film fra "Mindernes Alle'" tager fart.

Altså, vi havde et godt fodboldhold som drenge, junior og ynglinge, indleder Peter.

Senere som Jysk mester i serie 2 med Frank Pedersen som træner er highligts der altid får smilet frem. Selvfølgelig skal jeg også nævne projektet omkring kunstgræsbanen i 2014. Det var vigtigt og stort.

Vores daværende 2. divisionshold måtte rejse rundt for at få tid på andres kunstgræsbaner, så det var helt sikkert vigtigt for klubben, pointerer den tidligere formand.

Peter, du nævner mange gode stunder i klubben, man passende kan kalde A-siden af medaljen.

Men medaljer har jo også en B-side?

Ja, der var jo skattesagen der kom som et lyn fra en klar himmel for seks år siden. En træls plet som vi nu er kommet godt igennem. Alligevel sov jeg godt om natten.

Vi havde jo ikke lavet noget kriminelt, blot fortolket nogle indviklede regler på en - ifølge skat - en forkert måde. Heldigvis er vi igennem, og jeg har det godt med at nye folk i bestyrelsen ikke skal trækkes med det. Det er nu en lukket sag.

Minderne.

Efter skattesagen er snakken tilbage på fodbolden igen, og måden hvorpå det hele startede. Peter lyser op og kan berette om nogle sjove anekdoter hvor du må ind på vores facebookside www.facebook.com/odderfodbold, for at få alle detaljer med. Det er virkeligt video-sjovt.

Peter Lindberg bliver helt fjern i blikket og ord pr. minut stiger væsentligt, når han fortæller historien om de første spark på Odder

Fortsættes næste side...

- fortsat fra forrige side...

stadion, tilbage i 1966 for Peter og tvillingebror ”Lasse”.
Selvom de to brødre ikke holder med samme fodboldhold er de bedste venner. Vi kan godt være efter hinanden når den står på Chelsea mod Arsenal. Men når kampen er forbi er vi bedste venner. Så Lasse vil jeg ikke undvære - han er min bedste ven, slår Peter Lindberg fast.

Sidst, men ikke mindst

Du fortæller så levende om din gode tid hos Odder IGF Fodbold. Er du nu sikker på at du kan undvære det?
Nu er jeg jo med i old-boys og skal arbejde med projekt ”klubhus”. Jeg har lige været på rundtur i nogle andre klubber og virkelig oplevet, hvor vigtigt det er med et klubhus, og hvad et værested er for en forening.
Det er mere vigtigt end jeg lige regnede med, så her skal der arbejdes, slutter Peter Lindberg Christensen.
Har du lyst til at se hele interviewet med Peter Lindberg Christensen, kan du gå ind på vores facebookside www.facebook.com/odderfodbold og se ”Blå Studie” - et fodboldmagasin fra Odder IGF Fodbold.

Peter Lindberg Christensen, udnævnt til æresmedlem i Odder IGF Fodbold i 2021

A4 revision
Registreret revisionsanpartsselskab
v/ Leif Møller
Registreret revisor FRR
Rude Havvej 15B, 8300 Odder
Tlf. 8654 5100 · www.a4revision.dk

Den rigtige maling til den rigtige pris

salg til private

Malerens Lagersalg

Skovdalsvej 18 B · 8300 Odder

Åbningstider
Mandag-torsdag: 15.00-17.30
Fredag: 13.00-17.30

BS Malerfirmaet Bent Skovsgaard ApS

Skovdalsvej 18 B
8300 Odder

86 56 09 30

Vi er altid kvikke til at køre ud og give Dem et helt GRATIS tilbud på malerarbejde, - både stort og småt.
Et godt nummer på fagfolk og service...

Jeppe: Mobil 2014 10 33

Løvbjerg loyal sponsor

Købmand ser gerne mere samarbejde

”Det handler egentligt ikke så meget om hvad vi får for pengene. Vi vil bare gerne støtte op om de mange frivillige og aktive der spiller fodbold i Odder”, indleder Jesper Kirk, købmand hos Løvbjerg i Odder.

Købmand Jesper Kirk og sponsorchef Ove Frederiksen

Dermed understreger Jesper Kirk det gode forhold der er mellem Løvbjerg og fodboldklubben i Odder.

Løvbjerg i Odder er en væsentlig støtte for Odder IGF Fodbold, og ud over at være medlem af klubbens sponsorgruppe, støtter Løvbjerg derudover også gerne specifikke projekter og tiltag.

Måltavle en selvfølge

”Mange butikker og virksomheder støtter der, hvor deres interesse ligger.

Hos Løvbjerg i Odder har fodbolden en lang historik der går helt tilbage til min forgænger Simon Jensen. Og så snakker vi jo fodbold over disken i butikken”.

”Vi har haft en fornem omsætningsstigning de seneste år, og det har givet os muligheder

- Friske & lækre Sandwich´s

- Altid et stort & sundt udvalg

- Mad ud af huset til enhver lejlighed alle ugens dage

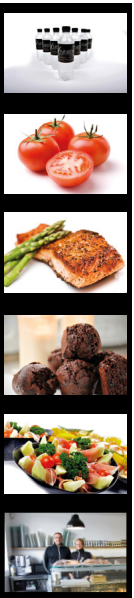

ANNE'S
FROKOST & SANDWICH

Rosensgade 55 - 8300 Odder - Tlf. 22 13 25 78 - mail@annes-mad.dk - www.annes-mad.dk
Åbningstider: mandag-fredag 7.00 -18.30. Lørdag 10.00 -18.30. Søndag 10.00 -18.30

Købmand Jesper Kirk ved delikatesse-afdelingen i butikken

for at støtte specifikke tiltag. Da Odder IGF Fodbold stod og manglede en ny måltavle til opvisningsbanen, var det helt oplagt, at her ville vi gerne bidrage", fortsætter Jesper Kirk.

"Vi vil gerne støtte de folk der gør så stort et frivilligt arbejde. Derfor er det heller ikke så vigtigt, om det er eliten eller bredden vi støtter. Det vigtige er, at hjælpe til hvor de fleste får glæde", understreger købmanden fra Løvbjerg.

Træner, fodboldinteresseret og købmand

Købmand Jesper Krik er selv lidt fodboldtosset. Udover at følge sit favorithold, er han træner for U/7 årgangen i Hørning. Oprindeligt kommer Jesper fra Skive, men er nu bosat i Hørning, og købmand i Odder på syvende år.

Fritidsinteressen for Jesper er som skrevet fodbold, og naturligvis det at være passioneret købmand.

39-årige Jesper Kirk vil gerne udvikle sig hele tiden, for "tiderne skifter jo hele tiden", som han siger.

"Vi udvikler meget på butikken. Vi har fokus på mindste mulige personaleudskiftning".

"Jeg er sikker på, at vores kunder gerne vil hilse på folk de kender i butikken og ved de kan få den rette hjælp", mener Jesper Kirk.

Ligesom på fodboldbanen spiller vi hinanden gode her i butikken, og jeg er stolt over det vi sammen har nået i Løvbjerg Odder de seneste år.

Mere kommer til, smiler Jesper Kirk.

Mere samarbejde velkommen

Jesper Kirk har mange forslag til udvikling og forbedring af Løvbjerg Odder, men også hvor fodboldklub og butik kan samarbejde.

"Vi vil gerne være "first-mover" og være nytænkende. Og i et lokalsamfund som Odder kan vi sagtens hjælpe hinanden mere end vi gør. Ja, jeg ser da mulig samarbejde på flere områder".

"Vi forlanger ikke så meget for vore sponsorater og støtte".

"Vi er glade for at kunne være sponsor og punkt-støtte når muligheden er der. Jeg tror, at samarbejde mellem foreninger og erhvervsliv har en selvforstærkende effekt, og helt sikkert samarbejdet mellem Løvbjerg og Odder IGF Fodbold", slutter Jesper Kirk, købmand hos Løvbjerg Odder.

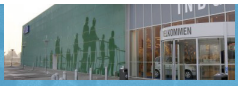

Hvad laver vi:
Facadeskilte-/bogstaver, reklameskilte, pyloner, udhængsskilte, tog-, fly- og bilreklame, dekorationer, serigrafi , storformatprint, lysskilte, udstillinger, displays, udsmykninger.

Hvem er vi:
75 dygtige og engagerede medarbejdere. Vi har egne designere og projektledere, som giver sparring og input til at finde anderledes og spændende løsninger.

nonbye

skilte & visuel identitet

Ole Nonbye a/s
Knudsminde 4
DK-8300 Odder
Tlf. +45 8781 5100
Fax +45 8781 5101
mail@nonbye.dk

Nonbye Sjælland
Tigervej 12-14
DK-4600 Køge
Tlf. +45 4343 0777
Fax +45 4343 2223
www.nonbye.dk

Vi støtter også foreningslivet

ODDER
TØMRER- OG SNEDKERFORRETNING

Vi udfører bl.a. vindues- og tagarbejde

p.skipper@odder-ts.dk · 21 22 68 62

SMALL DANISH HOTELS
moments of happiness

Værtens bedste fest
holder du på Byens Hotel

Skal din næste fest være Værtens bedste, så hold den hos Montra Odder Parkhotel i eksklusive rammer.

Vi byder dig og dine gæster velkommen, som var I gæster i vort eget hjem, og sørger for en inspirerende og personlig fest. Det hele serveres med varme, venlighed og gæstfrihed, for hos os er ***moments of happiness*** ikke bare noget vi siger – det er en vane...

Komplet fest

Pris pr. pers. kr. 825,-

Kontakt os og hør nærmere.

Vi glæder os til at byde jer velkommen...

MONTRA HOTELS

ODDER PARKHOTEL

★★★★

MONTRA ODDER PARKHOTEL · TORVALD KØHLSVEJ 25 · 8300 ODDER · INFO@OPHOTEL.DK · +45 8654 4744 · OPHOTEL.DK

Vi har alt i:

- Maling
- Træbeskyttelse
- Gardiner
- Brændeovne
- Håndklæder
- Autospray

Tag denne annonce med ind og få minimum 20% på alt i butikken

På gensyn hos

FARVER & STRIBER

Rådhusgade 94, 8300 Odder tlf. 86 53 16 30

Heroisk indsats tæt på pokalsensation

Fra "Mindernes Alle"

Odder IGF var tæt på - meget tæt på, at skabe en kæmpe pokalsensation, da AGF måtte i overtid inden det forløsende mål på 1-0 blev scoret af Kasper Sloth.

Vi er tilbage i august måned 2010 og stedet er Spektrum Park.

Tilbage i 2010 nåede Odder IGF frem til 6. runde af DBU's landspokalturnering, eller 2. runde af den centrale turnering.

2.500 tilskuere på Spekjtrum Park

I DBU pokalen, dengang "Ekstra Bladet Cup", havde Odder lodtrækningsheld og trukket AGF op af hatten på DBU's kontorer i Brøndby.

I Spektrum Park var 2.500 tilskuere på plads til et arrangement af de større, da AGF gæstede Odder IGF i DBU's pokalturnering.

På forhånd en kamp, hvor AGF var kæmpe favorit, men det ville Odder ikke ligge under for. Om det var manglende motivation eller slet ret en offday hos AGF er svært at vide, men Odder IGF var i kampen som helhed "tættere på sejren" end AGF.

Efter en indledning med et stort AGF pres, var det Odders midtbane med specielt Anders Syberg og Kristopher Bonde der spillede lige op med AGF'erne.

I angrebet havde Odder en bomb-stærk Lars Larsen og finurlige Simon Elbæk, og det makkerpar var tæt på og lige ved flere gange. Lars Larsen testede i første halvleg AGF-målmanden Steffen Rasmussen der måtte præstere sig i fuld længde.

Simon Elbæk drev gæk først med tunnel på Jens Gjesing, så skudfinte overfor Mark Howard, inden bolden kyssede stolpen, desværre på ydersiden, og sådan var Odder godt med.

Var den over stregen?

Odders største mulighed for scoring stod Simon Elbæk for. Elbæk sendte et frispark mod krydset og alle så den inde. Selv en tilskuer, Danni Frederiksen var sikker i sin sag.

"Jeg stod lige ud for mållinjen og er slet ikke i tvivl, den var inde", mente Frederiksen.

AGF's målmand var af en anden mening. Min redning var vigtig og god, men over stregen var den ikke, mente Steffen Rasmussen.

AGF's Kasper Sloth og Jerry Lucena i kamp med Odders Simon Elbæk

Heroisk indsats

Efter pausen begyndte AGF at overtage mere og mere af spillet.

Et fremmøde på 5-600 AGF supportere af de 2.500 tilskuere gjorde det bedste de kunne for at bakke "de hviiieee" op.

De kan takke Steffen Rasmussen, men også dygtige Benny Feilhaber og David Devdariani der fik mere og mere spillerum. Igennem hele kampen viste Odders målmand Ulrich Elkjær også stort format foran de 2.500 tilskuere, og Odders krumtap Michael Holm, måtte have været tæt på at spille sig til en kontrakt hos AGF. Han var banens bedste.

Tæt på afgørende scoring

I kampens sidste minut af den ordinære spilletid fik Odder en gylden mulighed for at afgøre kampen.

Et kontra-angreb startet af Magnus Rasmussen endte hos Kaspar Søgaard på fløjen, der sendte bolden i panden på Lars Larsen, der heaede hårdt mod AGF målmandens venstre side. Steffen Rasmussen fik dog det yderste af handsken på bolden, der endte ud i ingenting.

Den enlige AGF-fuldtræffer blev sat ind to minutter inde i dommerens overtid, hvor unge Casper Sloth med et lodret vristspark fra kanten af feltet kanonerede han bolden ind i netmaskerne. Et flot mål, men sikken en skæbne for Odderdrengene.

Simon Elbæk og David Devdariani i kamp om bolden.

Det blev samtidig kampens sidste aktion, og som TV 2 Østjylland sagde i aftennyhederne "en ikke uheldig sejr til AGF".

Mens AGF spillere gik fra banen som officielle sejrherrer, var arrangementet, kampen og nedtakten en kæmpe sejr for Odder, kun målene manglede.

Siden er der vist ikke skrevet så mange autografer i Odder - af Odderspillere.

Landspokalturneringen — **0-1 (0-0)** — **Spektrum Odder**

2. runde, vest — **Onsdag 25. august 2010 - 18.00**

Ulrich Elkjær	92. 0-1 Casper Sloth	Steffen Rasmussen - anfører
Nicolas Nørregaard		Arthur Sorin (Jerry Lucena 46.)
Michael Holm		Mark Howard
Magnus Rasmussen		Anders Kure
Martin Jensen		Mikkel Kirkeskov
Rune Vissing		Casper Sloth
Kasper Søgaard		Jens Gjesing
Anders Syberg		Benny Feilhaber
Kristopher Bonde (Martin Vels Hansen 78.)		Stephan Petersen
Lars B. Larsen		David Devdariani
Simon Elbæk Jensen		Dennis Høegh (Sanel Kapidzic 66.)
		Ubenyttede reserver:
		Alexander J. Møller, Anders Rasmussen
Træner: Frank Enevoldsen	**Dommer:** Mads-Kristoffer Kristoffersen	**Træner:** Peter Sørensen

Skousen

– i Odder

VI MATCHER LAVESTE NETPRIS*

Rådhusgade 94C • 8300 Odder
Tlf. 86 55 77 21

* • Gælder alle varer på danskejede webshops, som er i Skousens sortiment og på lager til onlinekøb hos konkurrenten
• Gælder aktuel netpris på handelstidspunktet
• Gælder ikke restpartier, køtilbud, demovarer og lign. samt levering, montering osv. • Gælder privatkøb.

ODDER KLOAKSERVICE ApS

v/ Jan Tang

Tv-inspektion, Højtryksspuling, Slamsugning

Kloak, Dræn, Olietanke, Benzin/Olieudskillere

Aut. Kloakmester

(*Alt indenfor Transport*)

Kontor 8654 0857 Døgnvagt 4027 0857

EN LILLE SKID BEDRE !

ODDER TRANSPORTSERVICE ApS

J. Tang ***E. Pedersen***

Transport og Salg af:

Sand, Ral, Flis m/m

Udlejning af Containere

Arbejde med Kran og Grab

(*Alt indenfor Kloakservice*)

Bil Tlf. 4040 7111 Kontor 8654 7111

ET GODT TIP !

Festlig rekord med pokaluddelinger for sæsonen 20/21

Der var ikke megen Halloween uhygge over Spektrum Park lørdag eftermiddag den 30. oktober 2021.
Et sæson-rekord stort publikum så Odder IGF Fodbold sætte det hidtidige tophold Holstebro på plads med en særdeles flot 4-1 sejr. Faktisk var der en fed-fed stemning på det gamle stadion, hvor små 400 tilskuere "all inklusive" havde de store smil fremme, både til fodbold og ikke mindst til årets pokaludnævnelser. Uddeling af pokaler for sæsonen 20/21 for pige- og drenge trænere i børne og ungdomsafdelingen samt pige- og drengehold er en mangeårig tradition.
I Odder IGF Fodbold har vi mange frivillige, som yder en kæmpeindsats for at klubbens mange medlemmer får nogle gode oplevelser.

Årets pigehold (U15-16 piger)
Pigerne i denne årgang har formået via en god træningsindsats at fungere som et hold og derved skabt gode resultater. I juni måned modtog pigerne kommunens idrætspris, lidt forskudt tidsmæssigt grundet Corona, og ved denne modtagelse blev spillerne betegnet som "usædvanlig friske piger", og dette udtryk er helt rigtigt både til træning og kamp.

Årets hold i drengeafdelingen (U16 drenge liga 2)
Drengene på årets hold har gennem hele fodboldopvæksten opnået imponerende resultater, og dette skyldes blandt andet et super energisk sammenhold.
Via jeres trænere har I forstået at udvikle jer enkeltvis og samtidig fungere som et sammentømret hold. Jeres indsats har betydet, at I har kæmpet jer op i liga 2, hvor I bliver yderligere udfordret både individuelt og som hold, og har vist at I også kunne tage imod denne udfordring.
Stort tillykke med udnævnelsen som årets drengehold.

Årets modtager som pigetræner:
Lene Voss Jensen (U12 piger)
Lene er en pige som altid møder op til træningen i godt humør og spreder stor glæde blandt spillerne og som evner at afvikle træningen med en kærlig og fast hånd. Lene er et godt forbillede for pigerne men også for trænerne omkring sig. Lene byder ind når der er brug for hjælp i klubben, som f. eks da 7. klasserne fra Parkvejens Skole skulle have inspiration til træning under Corona tiden, eller da pigeraketten havde brug for hjælp. Tak for indsatsen Lene og tillykke med udnævnelsen som årets pigetræner.

Årets modtager som drengetræner:
Sune Rasmussen (U12 og U15 drenge)
Sune har gennem mange år været træner i Odder IGF Fodbold. Sune har med sin rolige fremtoning sat sit gode aftryk på mange drengespillere i klubben, og med sin store indsigt i de enkelte årgange, har Sune evnet at få fokus på både det fodboldfaglige som det sociale. På sin stille måde formår Sune at stille krav og få det bedste frem i spillerne, uanset niveau.
Tak for indsatsen Sune og tillykke med udnævnelsen som årets drengetræner.

Årets spiller hos Odder IGF Fodbold 2021:
Christian Herluf-Braae-Andersen
Det blev en internet afstemning der var grundlaget for kåringen, hvor der blev afgivet mere end 300 stemmer på sms, facebook og mail.
Nummer to og tre i afstemningen blev henholdsvis Nicolai Johansen og Carl Emil Holland.

Hovedsponsorer i Odder IGF fodbold

Kvickly Odder · INTERSPORT ODDER · nonbye · PROBILER A/S · Hesselland · hummel · Odder Avis · - det er da ret OK ODDER KOMMUNE · Bedre Bad Odder v/Ken Skovby VVS ApS · Støt venligst vore sponsorer

Fodboldafdelingen er på helt rette vej

Af Jan Schouby,
chefredaktør Århus Stiftstidende

1992 var året, hvor en ung amerikaner ved navn Bill Clinton blev præsident i USA. Det var året, hvor statsminister Poul Schlüter kunne konstatere, at Danmark sagde nej til Europa ved at stemme nej til Maarstricht-traktaten og senere på sommeren vandt Europamesterskabet i fodbold.

Og 1992 var også året, hvor Peter Lindberg Christensen blev valgt som ny formand i fodboldklubben Odder IGF Fodbold. En post han først forlod igen på generalforsamlingen i september sidste år - efter 29 år.

En helt igennem fantastisk præstation, som fortjener enorm ros og tak. At ofre så mange timer og år på frivilligt arbejde til gavn for alle os andre er vanvittigt imponerende, og Peter har en stor del af æren for, at Odder IGF Fodbold i dag på rigtig mange områder er i bedre form end nogensinde før.

Ikke mindst sportsligt er der virkelig grund til optimisme.

Godt nok har klubben en gang tidligere ligget højere, end den gør nu. Men selv om de blå i øjeblikket "kun" spiller i Danmarksserien er det alligevel min påstand, at succesen er markant større i dag.

For det hold, der overvintrer på førstepladsen i landets fjerde bedste række, består nemlig i høj grad af spillere, som Odder IGF Fodbold selv har opdraget. Faktisk har langt hovedparten af de 40 bedste spillere i klubben spillet ungdomsfodbold på banerne her i byen. Og faktisk er der hele 16 af spillerne, som godt nok har forladt byen for at bo og studere i Aarhus men som stadig "vender hjem" og træner og spiller fodbold i Odder. Det er for mig det bedste bevis på, at strategien lige nu er den helt rigtige.

Dyr og dum strategi

Da Odder for et par år tilbage lå i bunden af 2. division, var holdet stort set renset for spillere af egen avl. Den gang boede næsten ingen spillere i byen, og kun meget få havde spillet ungdomsfodbold i Odder. I stedet blev spillere hentet ind i bundter primært fra århusianske klubber og lokket med kørepenge og lommepenge-kontrakter.

En dyr og meget lidt hensigtsmæssig strategi.

For det første fordi, spillerne udefra naturligvis ikke for alvor havde hjertet med til Odder. Så snart den sportslige succes udeblev, så snart det gjorde lidt ondt, eller så snart en anden klub lokkede med lidt ekstra, forlod spillerne klubben igen.

For det andet fordi byen aldrig følte et tilhørsforhold til et hold udelukkende bestående af folk ude fra. Tilskuerne bakkede af den grund heller aldrig for alvor op om holdet. For hvorfor tage ned og se byens hold spille, når ingen fra byen er på holdet? Beviset for den påstand kom, da der var markant flere tilskuere til U19-holdets pokalfinale, end der

var til førsteholdets afgørende kampe i 2. division.
Og for det tredje, fordi det koster alt for mange ressourcer, når der skal betales for spillere udefra. Ressourcer, der langt bedre kan bruges på at udvikle hele klubben og ikke mindst ungdomsafdelingen ved eksempelvis at bruge lidt penge på at ansætte trænere til de bedste ungdomshold.
Naturligvis skal Odder spille på det højst mulige niveau, men det skal være baseret på spillere af egen avl og så blot krydret med enkelte forstærkninger udefra. Præcis som holdet er sammensat i øjeblikket. Her er det primært spillere fra de to særdeles talentfulde årgange 1999 samt 2001 der udgør stammen godt bakket op af nogle få rutinerede spillere udefra som Nicolaj Nielsen, Nicolai Johansen, Jakob Truelsen og Lasse Tougaard.
Derfor kan man også se, at interessen for at overvære førsteholdets kampe har været stærkt stigende det seneste år, og det vil kun stige yderligere, når forårets afgørende kampe om oprykning til 3. division nærmer sig.

Hele byens hold

Odders fodboldafdeling handler jo heldigvis om meget mere end bare eliten.
Vi runder snart 1000 medlemmer, hvilket vil sige, at knap 10 procent af byens og knap fem procent af kommunens indbyggere er meldt ind i fodboldafdelingen.
Af dem er 32 på en såkaldt fripasordning. Og generelt gør fodboldafdelingen meget for at understøtte kommunens strategier og politiker, når det handler om sundhed, børn og unge, kultur, sundhed, integration og tilflytning.
Der er ingen tvivl om, at det at have en velfungerende fodboldafdeling er med til at gøre meget godt, både når det handler om sundhed og om at give de unge noget meningsfyldt at lave, så de undgår at falde for de forkerte fristelser.
Derfor er det også ekstra positivt, at Odder IGF Fodbold netop har startet et talentcenter op. Her er grundtanken, at der skal være plads til alle, og at alle har talent - uanset om drømmen er at ende som spiller på førsteholdet, eller det handler om at have det hyggeligt med kammeraterne.
Med andre ord spiller fodbolden i Odder en meget vigtig rolle i byen, og den burde i mine øjne i endnu højere grad få politisk opbakning og økonomisk støtte fra kommunens side.

To store projekter

Anlæggelsen af endnu en kunstgræsbane og bygningen af et klubhus er to store projekter, som det ville klæde de folkevalgte at se positivt på.
Den netop afgåede borgmester Uffe Jensen har altid haft et positivt syn på Odder IGF Fodbold. Forhåbentlig har vores nye borgmester Lone Jakobi samme indstilling og kan se det fornuftige i at sikre, at fodboldafdelingen kan fortsætte de senere års særdeles positive udvikling.
Ja, det vil kræve, at kommunen skal bruge nogle millioner kroner på anlæg, men af blandt andet ovennævnte årsager vil det være en investering, der på den lange bane bliver tjent ind mange gange - og det er helt sikkert noget, som vil kunne tælle som yderligere et godt argument, når Odder Kommune kæmper for at trække nye folk til ”The City of Love”.

STARK

Sammen bygger vi professionelt

Odder Trælast & Byggecenter

Banegårdsgade 27 • 8300 Odder • Tlf. 8654 0088

STARK.dk/odder

Vi tilbyder
alle former for sikker
bustransport...

MALLING TURISTBUSSER

Telefon 8693 1166
www.malling-turistbusser.dk

Hovedsponsorer i Odder IGF Fodbold

INTERSPORT ODDER

nonbye

- det er da ret ODDER KOMMUNE OK

PROBILER A/S

Bedre Bad Odder
v/Ken Skovby VVS ApS

Hesselund EL A/S

Kvickly Odder

Odder Avis

hummel

Støt vore sponsorer

Revision & rådgivning

christensen & kjær statsautoriseret revisionsaktieselskab, udfører opgaver inden for regnskab, revision, økonomisk rådgivning, skat, moms og afgifter.

Ligeledes assister vi med udarbejdelse af budgetter og forretningsplaner ved opstart og etablering af virksomhed.

Vi er altid klar til et uforpligtende møde om din situation. Kontakt os gerne på telefon eller mail.

BRUHN Grafisk ApS

christensen & kjær
statsautoriseret revisionsaktieselskab

Rosensgade 4 · 8300 Odder · Telefon 8654 3800 · revisor@christensen-kjaer.dk · www.christensen-kjaer.dk

DIN LOKALE EL-INSTALLATØR

Vi tilbyder hurtig og effektiv service ved enhver El-opgave:

- Alm. El-installation
- Landbrug & Industri
- Tele & Data
- Antenneinstallationer
- Hvidvare salg og rep.

ODDER EL SERVICE A/S

Rude Havvej 19 · 8300 Odder

Tlf. 86 56 00 32

www.odder-el.dk

Velkommen i vores butik...

Her finder du det store udvalg.
Vi står parate til at yde dig den bedste service.

På gensyn hos

Bog&idé

mere inden i

Kjeldsen Bog&idé
Rosensgade 8, 8300 Odder, tlf. 86 54 10 50

Seje tøser løb med kommunens idrætspris

Når man tænker på, hvor mange hold i og omkring Odder der kan vinde Odder kommunes Idrætspris, er det en kæmpe præstation at ende på toppen af sejrsskammelen.
Det var lige præcis hvad Odder IGF Fodbolds dygtige U14 piger, nu U15716 talenter gjorde.

Holdet har vist en flot udvikling baseret på sammenhold, træning og talent.
Holdet og trænere fik en anerkendelse fra Odder Kommune, hvor Ditte-Marie Thejsen, byrådsmedlem og næstformand i BUK-udvalget holdt tale for pigerne og trænerteamet Thomas Bøjlesen og Peter Søndergaard.

Murermester
Palle Sørensen
Reelt og solidt håndværk mobil 2383 3393 Odder

ODDER
spektrum

www.spektrumodder.dk

Vi har rammerne til
at skabe begejstring

- også når det gælder
selskaber, fester, receptioner m.m.

Vi mødes i
Panoramasalen,
Cafe Spektrum
og
Spektrum Terrassen
til hyggeligt samvær.

www.bruhn.as · Foto: Spektrum Odder

DBUs pigeraket landede på banerne ved Spektrum Odder. Raketten tog imod fyrre begejstrede piger mellem 5 og 11 år - både eksisterende og nye medlemmer, som ønskede at prøve fantasifuld træning i fodboldens tegn. Pigerne var klar på en rejse ud i solsystemet. Besætningen, der bestod af frivillige fra klubben og DBU's instruktør, stod klar til afgang. Hele den store gruppe af begejstrede piger, rejste med ud på en sjov og spændende rejse. De prøvede kræfter med fodboldspillet gennem masser af fantasifulde lege og aktiviteter.

JH EL ApS
Tlf. 4096 9633 · www.jhel.dk

JH EL

Kontakt os i dag
Vi beregner uforpligtende tilbud.

Kontakt elektrikeren
Vi er på vej...

JH EL ApS . Rådhusgade 30 . 8300 Odder . Tlf. 4096 9633

DIGISOURCE

360° markedsføring

Kommunikation på tværs af medier

Vi skaber effektfulde og stærke kampagner via dialog og indsigt, der skaber værdi og udvikling for vores kunder.

Rådgivning, kreativ sparring, optimering og trykning

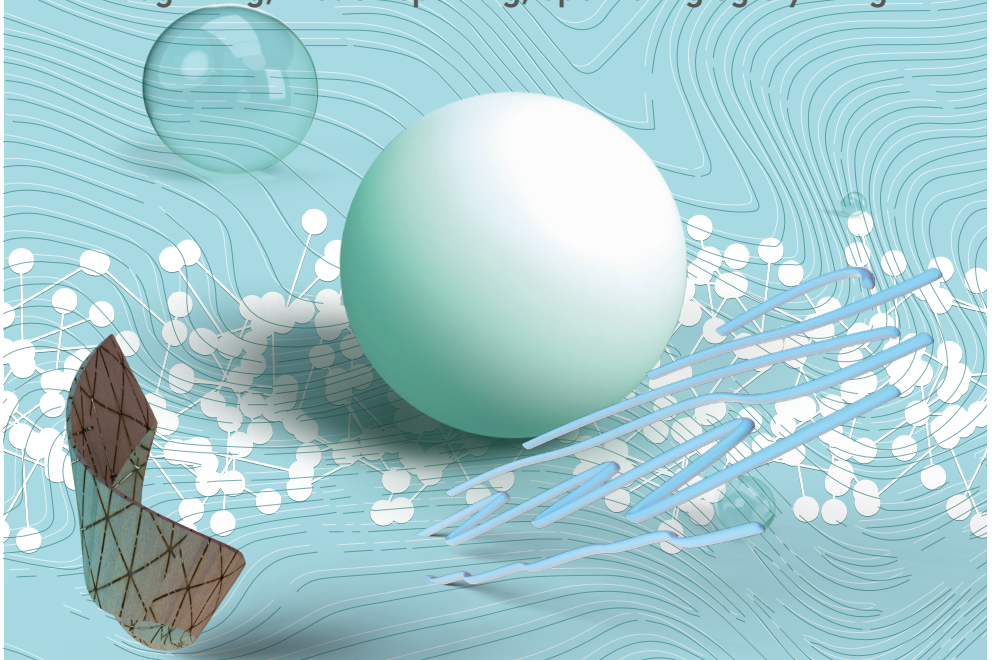

Reklamekampagner · Analogt og Digitalt
Plakater · Brochurer · Kataloger · Flyer · Beachflag
Skilte · Reklamer indoor/outdoor · Banner · Messestande
Bildekoration · Direct Marketing

digisource.dk · Tel. 86 62 29 07

Sydbank donation skal styrke pigefodbolden

Der var gylden pengeregn af donationer, da Sydbank uddelte 10 donationer af 10.000 kroner til gode formål i Østjylland.

Odder IGF Fodbold var med i hatten, og fik vores donation til et godt projekt.

Der blev doneret i alt 10 portioner af kr. 10.000 i det østjyske område.

Odder IGF Fodbold var heldige og dygtige at modtage en donation ud af 10 blandt i alt godt 50 ansøgere.

For Odder IGF Fodbold var det formand Peter Lindberg Christensen og kasserer Karenlise Brink der modtog donationen.

Tiltrængt løft

Peter Lindberg Christensen, der kunne fortælle at pigefodbolden i Odder får et tiltrængt tilskud og dermed løft.

Vores ansøgning var rettet mod pigefodbolden i Odder, og vi vil bruge pengene til Pigeraketten samt bolde og overtræksveste til pigerne.

Så man kan sige at det var et utroligt sammentræf, at samme dag som vi modtog donationen, afholdte vi også Pigeraketten, sagde en glad formand, der sammen med kassereren kunne bringe det fine beløb til pigernes klubkasse.

Der hvor du er
når lokale kræfter står bag

Odder afdeling | Rathlousgade 6
8300 Odder | tlf. 70 20 83 21
sparkron.dk

SPAREKASSEN KRONJYLLAND
der hvor du er

danbolig

SAMARBEJDER MED NORDEA

Rosensgade 5 · 8300 Odder · Tlf.: 8654 3266 · Fax: 8654 0336

www.dirksen.dk

Erhvervscenter

Ove B. Dirksen A/S

Gentleman fik sin fortjente hyldest

Odder Kommune skulle have holdt Frivillighedsfest den 6. marts 2020, men den blev aflyst grundet corona. Nu er priserne blevet delt ud på en lidt anden måde.

Alle, der skulle have haft en pris, blev inviteret til en mindre reception i Spektrum Odder i juni 2021.

Her fik de overrakt deres pris og fik den tale, som også hører med prisen.

En engageret personlighed der har sit andet hjem omkring banerne ved Spektrum Park.

Der står Svend Erik på rigtig meget i Odder IGF Fodbold, og derfor er han et fantastisk aktiv for klubben. Med sit engagement og arbejdsiver udfører han et enormt stort arbejde for klubben.

Daværende formand Peter Lindberg Christensen der på bestyrelsens vegne stod for indstillingen, var ikke i tvivl om hvem der skulle modtage den skinnende pokal.

”Svend Erik er så meget af det, vi gerne vil stå for hos Odder IGF Fodbold. På alle måder et menneske der arbejder for udvikling i flere lag. Derfor er han jo også en markant skikkelse fra næstformand i bestyrelsen, leder af sportsudvalg og en lang række andre poster hvor Svend Erik gør en forskel”, sagde Peter Lindberg Christensen kort før pokaloverrækkelsen.

Woman behind the mand

Efter at have modtaget pokalen var det en glad og stolt Svend Erik Nielsen vi talte med. ”Nu er jeg jo ikke helt ung, men jeg vil gerne gøre en forskel med det jeg nu kan”, indledte Svend Erik Nielsen.

Bedre Bad - Bedre Energi

er en landsdækkende kæde af VVS-virksomheder med fagfolk og specialister indenfor badeværelse og bryggers.

Kontakt vores VVS-installatør allerede i dag!

Ring på tlf. **86 54 44 44**

- vi er klar til at hjælpe dig!

Bedre Bad Odder

v/Ken Skovby VVS ApS

BEDRE BAD

BEDRE ENERGI

Skovdalsvej 13 - 8300 Odder - Tlf. 86 54 44 44 - kenskovby@gmail.com

Svend Erik Nielsen får her overrakt blomster og pokal af Peter Lindberg Christensen

Hvor tit er du på anlægget?

"Meget tit, svarede Svend Erik Nielsen promte".

"Jeg nyder at komme på banerne. Der er mange udfordringer, men mest af alt, går jeg næsten altid hjem glad for at så meget lykkedes i vores fodboldklub.

Jeg har jo Margit (Svend Eriks hustru) til at gøre det store arbejde derhjemme, så jeg håber at jeg trods min alder har en god tid i klubben endnu", slutter en smilende og glad Svend Erik Nielsen.

Indstillingen til prisen lyder som følger.:

I kriterierne for Odder IGF´s Ærespokal står der bl.a., at pokalen uddeles til en person som har gjort sig særlig fortjent ved sit arbejde i klubben/foreningen, og samtidig har udvist stort engagement, er initiativrig og er en ildsjæl - og det må siges, at det lever Svend Erik Nielsen til fulde op til.

Svend Erik Nielsen har siden 2012-2013 siddet i klubbens bestyrelse, hvor han varetog hvervet som næstformand og samtidig var han også formand for klubbens ungdomsudvalg.

Og da klubben etablerede det nye Sportsudvalg, ja så påtog Svend Erik Nielsen sig også rollen som formand for dette udvalg.

Svend Erik Nielsen er et fantastisk aktiv for klubben, da han via hans engagement og arbejdsiver udfører et enormt stor arbejde i klubben. Det eneste man kan frygte, er, at vedkommende forhåbentlig ikke ender med at brænde ud, da han trods alt ikke er nogen årsunge længere.

Odder IGF Fodbold er dog utrolig glade for Svend Erik Nielsen lægger så megen energi i sit arbejde i klubben, da klubben faktisk slet ikke kan undvære personer, som Svend Erik, der yder en så stor indsats i klubben til gavn for utrolig mange medlemmer.

Odder IGF Fodbold kan derfor kun give Svend Erik Nielsen sine bedste og varmeste anbefalinger, og indstiller ham derfor til Idrætsrådets Odder IGF´s Ærespokal 2020.

Stor interesse for Odder IGF Fodbold

Året 2021 blev et rigtig godt år for Odder IGF Fodbold. Såvel i ungdoms- som seniorafdelingen blev der scoret bemærkelsesværdige resultater, som man så skal bygge videre på i 2022.

Fodboldskole og Pigeraket en kæmpe succes.

I børne- og ungdomsafdelingen var succes'en til at føle på. Fodboldskolen måtte tidligt melde udsolgt med 196 deltagere. Pigeraketten havde en stor søgning, der viser, at der er grobund for pigefodbolden i Odder. I det hele taget arbejder et dygtigt børne- og ungdomsudvalg for at skabe både sportslige som sociale tiltag. Hos Odder IGF Fodbold vil vi gerne favne alle. Ikke kun de store talenter, men også dem der starter med at slå en rundskæv og måske træner til lidt ekstra opmærksomhed, siger kommunikationsmanager Morten Toft.

Morten Toft, kommunikationsmanager hos Odder IGF Fodbold

Odder IGF Fodbold arbejder på at tilknytte en konsulent for klubbens yngste. Vi vil favne mennesket bag bolden, den "blå linje" i vores plan i projektet "Alle har Talent", fortsætter Morten Toft.

Interessen stor på de sociale medier

Vi er noget stolte af vores resultater på de sociale medier.

Vi bruger sociale medier som hjemmeside, Facebook og Instagram som vores kommunikator ud til medlemmer, fans og interesserede. Lige nu sidder du så med "En hjælpende hånd", så vi magter da stadig det skrevne medie, smile Morten Toft.

Mere end 2.400 følger vores facebookside hver dag. Interessant er det, at vi har følgere fra hele verden. Fra de nære nordiske lande over Europæiske lande til Afrika og Asien følger man nyheder fra vores klub.

Især vores 2studie optagelser som "Blå Studie" og vores fodboldmagasin "Kick Off" bliver set af rigtig mange. Et eksempel på skal være vores "Blå Studie" program, hvor vi havde besøg af vores borgmester. I skivende stund er programmet set af godt 3.400. Det er rigtig godt pointerer kommunikationsmanageren.

Stemning og fest

Meget af interessen samler sig naturligvis om vores tophold i Danmarksserien. Der bliver læst, set - "liket" og delt i et større omfang end nogensinde. Vi når rigtig langt ud, og det kan vi også se af interessen på tilskuerinteressen på stadion.

I årets sidste kamp hjemme mod Holstebro Boldklub var der 400 tilskuere i "Parken", Spektrum Park.
I 2022 arbejder et udvalg på, at skabe events på udvalgte kampe med foredrag, konkurrencer og musik på stadion. Jeg håber og tror, at vi holder fast i toppen og runder vi 500 tilskuere i en af de store kampe.
Det kræver et samarbejde med ledere og spillertrup på Danmarksserien og Jyllandsserien. Synlighed og fælles sammenhængskraft er vigtigt,
Vi skal - og tør - vise os frem, f.eks. når vi scorer, understreger Morten Toft.
Lægger du tiltagene sammen får vi succes. Vi skal trække folk af huse, flere skaber altså mere stemning slutter Morten Toft, kommunikationsmanager hos Odder IGF Fodbold.

Medier:
Hjemmeside:
www.odderfodbold.dk
Facebook
www.facebook.com/odderfodbold

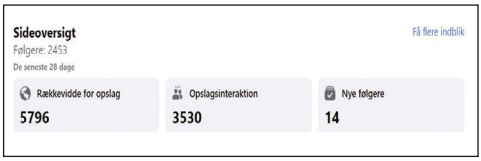

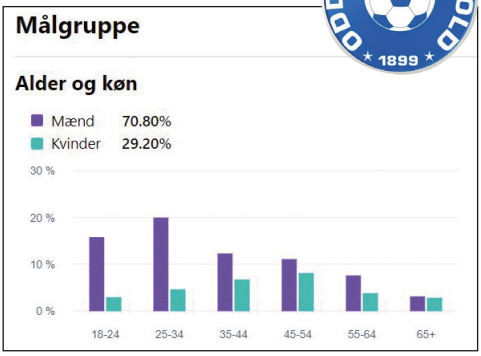

Hjemmesider + Tryksager

– vore løsninger kan vokse med dit behov ...

- Hjemmesider
- Tryksager
- Print & Folie
- Profilbeklædning
- Merchandise

BRUHN
BRUHN Grafisk ApS
Glasvej 33 · 2400 København NV
Telefon 2815 0065

www.bruhngrafisk.dk

Fra Odder til drømme kontrakt i USA

Simon Schouby til Saint Rose i New York

Den 20-årige Odder-spiller Simon Schouby har fået muligheden for at få en fantastisk fordboldoplevelse. Den unge Odder IGF Fodbold spiller har erhvervet en fire-årig kontrakt med New York fodboldklubben, Saint Rose. Simon Schouby har dermed nået chancen for det, som tusindvis af fodboldspillere drømmer om, en kontrakt med en fodboldklub i udlandet.

Fantastisk oplevelse

”Jeg blev kontaktet af et ”Scholarship” bureau, som havde set mig spille nogle kampe for Odder. De spurgte ind til hvad jeg skulle efter gymnasietiden i Odder”, indleder Simon Schouby. ”Det blev et fantastisk tilbud og blev en mulighed for at prøve sit talent af i udlandet, og sådan kom kontakten og kontrakten i stand med ”Saint Rose” i New York.

Saint Rose er et fodboldcollege, hvor man ud over at spille fodbold også skal præstere i undervisningslokalet på Universitetet..

Simon Schouby har spillet 31 kampe for Odder IGF Fodbold i Danmarksserien, og erfaringen herfra og ikke mindst talentet har givet ham en fast plads på ”Saint Rose”.

”Det er i skrivende stund blevet til 19 kampe (alle fra start) og fire assist, hvilket er det højeste på holdet, siger elegantieren fra Odder IGF Fodbold.

Ikke kun fodbold

Det er dog ikke kun fodbold der er på skemaet.

”Det er en kombination af fodbold og College (universitet). Jeg træner hver dag fra 9-12, og bagefter går i skole om eftermiddagen. Hertil spiller vi kampe cirka to gange om ugen”, siger Simon Schouby.

”Jeg er den eneste ”freshmen” (første års spiller), der har startet inde i alle kampe, så mit ophold sportsligt enormt succesfuldt indtil videre. Rent bogligt går det også godt, og nu er jeg begyndt at vænne mig til at alting foregår på engelsk”, siger Simon forståeligt stolt.

Højt Niveau

Et er at spille hjemme i Odder IGF Fodbold, noget andet er at spille i en stor fodboldklub i New York.

Hvordan er niveauet?

”Jeg synes det er lidt svært at sammenligne.

Topniveauet herovre er rigtig højt, og jeg vil vove at påstå at de bedste vil kunne spille 1. Division eller toppen af 2. Division i Danmark.

Blandt andet spiller jeg på

hold med en spiller fra RB Leipzig's ungdomsakademi og en dansk, som har fået debut for Hvidovre i 1. Division. Så vi bliver presset til at yde det bedste, supplerer Schouby.

Hvordan er holdet du spiller på sammensat?

"Vi er et meget nordeuropæisk hold. Vi er fem svenskere, to tyskere, tre danskere, en islænding, en australier, og ellers er resten født i USA, dog hvor nogle blandt andet har rødder fra Mexico og Sydkorea, så man lærer mange forskellige mennesker at kende.

Jeg har spillet 6'er hele sæsonen, hvilket betyder, at min rolle har været at holde stabilitet på midtbanen, når vi ikke har bolden, og så være med til at bygge spillet op fra bagkæden, når vi er boldførende".

Når vi møder Simon Schouby på- og udenfor banen i Odder, er Simon en rolig og smilende ung mand.

Noget andet er sikkert tilværelsen i "The Big Apple", som New York også kaldes, hvor alt sikkert går stærkere?

Hvordan er dagligdagen for dig i New York?

"Når vi er i sæson, så er en uge meget tætpakket, da man typisk spiller to kampe, onsdag og lørdag. Mange gange er der mere end fire timer i bus til udekampene.

Som sagt er der formiddagstræning faktisk hver dag, og om eftermiddagen er det skoletid med lektier og måske aflevering af opgaver. Det hører jo med" siger Simon med et skævt smil.

Forventninger i top

De første små 20 kampe er startet over forventning for Simon Schouby. Han har sat baren højt for at få succes med sit ophold i USA. "Jeg har store forventninger rent fodboldmæssigt. Jeg synes, at vi er en enormt talentfuld gruppe af spillere, som forhåbentlig når rigtig langt i sæsonen. Udover det håber jeg naturligvis at udvikle mig meget som fodboldspiller, men også som person".

I år kan vi flytte i egen lejlighed på skolen, og de sidste to år selv kan bestemme hvor vi vil bo.

"Det er jo en kæmpe mulighed for at prøve sig af. Skolen har betalt en stor del af mit 4-årige ophold, så at jeg kan gå på skolen. Derfor er der naturligvis forventninger om, at jeg skal præstere godt på banen - og i klasselokalet" understreger Simon Schouby.

Følger med i hjemstavnen

Når du nu sidder en fredelig stund og reflekterer lidt over livet "over there", falder der så en tanke til gutterne fra Odder?

"Ja, helt sikkert. Jeg snakker stadig med en del af Odder drengene, og følger med så meget, som jeg kan.

Jeg er rigtig glad for at de har haft så god en efterårssæson, og er helt sikker på, at de kommer til at spille med omkring opryknin-gen til 3. Division.

Jeg savner selvfølgelig min familie og venner, og sommetider også den danske kultur.

Fortsættes næste side...

Dansk, hvad mener du?

”Der er naturligvis stor forskel på livet i Danmark og USA.

Den største forskel må nok være, den måde samfundet er bygget op herovre kontra i Danmark.

Når vi fortæller, at man i Danmark betaler omkring 50% i skat, så kan de slet ikke sætte sig ind i vores tankegang.

Simon, vi skal til at slutte for nu. Har du en salut til drengene i Odder som et passende punktum?

”Jeg tror naturligvis, at det næste år kan hedde Divisionsfodbold i Odder, som klubben i den grad fortjener. Holdet har en god blanding af mange hårdtarbejdende, talentfulde spillere og rutineret dygtige spillere. Så hvis de kan fortsætter takterne efter den gode start, så er jeg sikker på, at de nok skal spille med helt i toppen af Danmarksserien, slutter Simon Schouby.

FAKTA:

Simon Schouby rejste til USA august 2021 og har aftale til 2025.

En Collegeuddannelse tager fire år. Fodboldklubben og college ligger i Albany, New York.

Albany er hovedstad i den amerikanske delstat New York. Byen har 100.104 indbyggere og er administrativt centrum for det amerikanske county Albany County.

Hjemmebanesæt er helt hvid.
Udebanesæt er sort.

Kampene spilles foran
ca. 800 tilskuere.

VI ER DIN ELEKTRIKER

- Alm. El-installationer
- Intelligente installationer
- Landbrugs-installationer
- Industri-installationer
- Butiks-installationer
- Varmepumper
- Solceller
- Boligventilation
- Antenne og parabol
- Netværk: kabel og trådløs
- Fiberløsninger/ Fiberblæsning
- Tyverialarmer
- Brandalarmer
- Belysning
- Hvidevareservice
- Køleservice
- Termografering
- Energibesparelser og rådgivning

Hessellund EL A/S

Rådhusgade 96 - 8300 Odder - Tlf. 86 54 29 11

www.hessellund-el.dk

HØJBJERG INSTALLATIONSFORRETNING EL A/S

Fra "Mindernes Alle"

Odder IGF Fodbold er en af de ældste fodboldklubber i Danmark, og tilbage i 1889 på den gamle dyreskueplads fandt fodboldspillet sin vugge i Odder.

Imellem hegnspæle, grise-gylle og ko-kasser spillede byens knægte det, der senere blev en fodboldklub på hele 123 år på bagen, eller på banen om man vil.

Odder IGF Fodbold var i starten af det nye århundrede og op til slutningen af 1930'erne rigtig godt med i "toppen" af dansk fodbold. Dengang spillede man ikke hver weekend på tværs af hele landet, men mere regionalt.

Odder IGF Frem, som klubben hed dengang, fik nyt stadion. Det blev den fodboldbane vi i dag kender som "Den gamle Stadion" ved Skovbakkeskolen, idyllisk pakket ind af skoven omkring.

Dengang havde man ikke omklædningsrum som nu til dags, men spillere klædte om på det daværende hotel Phoenix i Rosengade (bygningen består endnu), og landmandshotellet som dengang lå i Holsteinsgade.

Som tiden gik, fik flere øjnene op for fodboldkvaliteterne hos Odderdrengene, og da Hans Christian Nielsen i 1950 blev den første til at skifte til toppen af dansk fodbold var lykken gjort.

Over 250 kampe for AGF

Hans Christian Wedelsted Nielsen (født 10. maj 1928 i Odder, død 5. marts 1990 i Aarhus) var en Odderdreng som vandt fire

Vi bager lækkert brød
af gode råvarer...

BYENS BAGER
Rådhusgade 10, 8300 Odder
Tlf. 86 54 11 53

Danmarksmesterskaber og var på holet, bl.a. med Henry From og Harald Nielsen, der vandt sølv ved de Olympiske Lege i Rom 1960.

Hans Christian Nielsen var forsvarsspiller og skiftede i 1950 fra Odder IGF Frem til AGF og spillede her indtil karrieren blev indstillet i 1963.

I perioden 1955-1961 vandt han fire danske mesterskaber og fire pokalfinaler med AGF, og som skrevet sølvmedalje ved OL i Rom i 1960. Han opnåede over 250 kampe for AGF.

På landsholdet debuterede Hans Christian Nielsen 15. september 1958 i en venskabskamp i Aarhus mod Curaçao. De følgende tre år var han fast mand på landsholdet og opnåede 25 landskampe.

Spillede for FC Bayern München

Senere fik flere andre spillere landskampsdebut efter at være startet i Odder. En af dem er Kjeld Seneca Jensen.

Kjeld Seneca Jensen nåede langt i sin karriere. Efter starten i Odder og 21 år gammel, gik turen til AGF, senere til Sturm Graz i Østrig, inden toppen af karrieren var hos FC Bayern München. Hos AGF var han et vigtigt omdrejningspunkt på midtbanen og fik mange kampe hos AGF.

Hans Christian Nielsen i AGF-trøjen i 1960

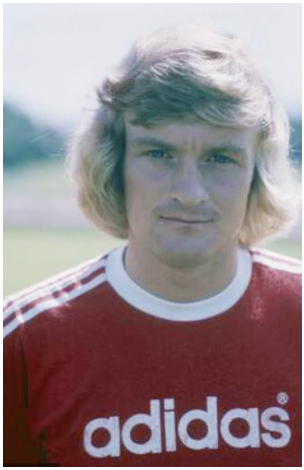

Kjeld Seneca Jensen sluttede karrieren hos FC Bayern München

Kjeld Seneca Jensen debuterede for Bayern München den 12. juni 1976. I sæsonens sidste kampdag, i 7-4 sejren over Hertha Berlin, blev han erstattet af selveste Franz Beckenbauer i det 78. minut.

Efter afslutningen af sin aktive karriere, blev han fra 1988 til 1992 sportsdirektør for Sturm Graz og derefter arbejdede han som træner for forskellige mindre klubber i Østrig.

Kjeld Seneca Jensen bor den dag i dag i Østrig.

Landsholdspillere med udgangspunkt fra Odder IGF

Hans Christian Nielsen	25 Landskampe
Kjeld Seneca Jensen	14 Landskampe
Palle Sørensen	42 Landskampe

Andre spillere der har opnået debut for de danske landshold:

Simon Elbæk Jensen, Jakob Kragh, Mikkel Fristed Jensen, Torjus Skajaa, Mathias Jensen, Mikkel Møller Lassen og Sofie Harrit Nielsen Grøn.

INTERSPORT® ODDER

SPORT TO THE PEOPLE

Din lokale sportsbutik

Vi støtter lokalsporten

INTERSPORT® ODDER

ROSENSGADE 11, 8300

SPORT TO THE PEOPLE

Kontaktpersoner og bestyrelse i Odder IGF Fodbold

Formand
• Mick Kjær
mobil 40850824
mickkjaer@yahoo.com

Næstformand
• Jens Spanfelt
2265 2445
jens@spanfelt.dk

Kasserer
• Karenlise Brink
Mobil 2466 8670
brink.rasmussen@privat.dk

Sekretær
• Trine Lindkvist
mobil 6114 4646
lindkvist.trine@gmail.com

Bestyrelsesmedlemmer
• Ove Frederiksen
Mobil 3030 3089
Ove_frederiksen@hotmail. com

• Michael Nielsen
mobil 5151 5255
michael_nielsen@live.com

• Søren Giørtz
mobil 6155 7647
soren.giortz67@gmail.com

Sportsudvalg
Sports- og Udviklingschef
• Frank Pedersen
fkp13579@gmail.com
Mobil 2016 3650

• Michael Nielsen
mobil 5151 5255
michael_nielsen@live.com

• Steffen Buck-Hansen
steffen@buck-hansen.dk
Mobil 2389 7563

• Svend Erik Nielsen
nielsen.teglbakken@gmail.com
Mobil 3059 6814

• Christian Stage
christian_stage137@hotmail.com
Mobil 5070 1522

Børn og Ungdomsudvalget
Medlem (U13-U19)
• Jens Spanfelt
jens@spanfelt.dk Mobil 2265 2445

Medlem (U5-U12)
• Steffen Buck-Hansen
steffen@buck-hansen.dk
Mobil 2389 7563

• Trine Lindkvist
mobil 6114 4646
lindkvist.trine@gmail.com

Bane, Materiel og Turneringsudvalg

Formand
• Søren Giørtz
mobil 6155 7647
soren.giortz67@gmail.com

• Svend Erik Nielsen
nielsen.teglbakken@gmail.com
Mobil 3059 6814

Kampfordeler
• Ove Daugaard
od@nonbye.dk
obil 6162 1318

Banemester
• Tommy Vester
Tommyvester04@gmail.com
Mobil 2576 2116

Sponsorudvalg
Sponsorchef
• Ove Frederiksen
ove_frederiksen@hotmail.com
Mobil 3030 3089

• Mick Kjær
mobil 4085 0824
mickkjaer@yahoo.com
•
Søren Giørtz
mobil 6155 7647
soren.giortz67@gmail.com

Aktivitets-og frivillighedsudvalg
• Jens Spanfelt
jens@spanfelt.dk Mobil 2299 5344

• Martin Mikkelsen
marmik87@gmail.com
Mobil 3027 7417

• Trine Lindkvist Nielsen
Lindkvist.trine@gmail.com
Mobil 6114 4646

• Stinne Møller Hansen
stinnemhansen@gmail.com
Mobil 2276 8604

• Tina Evjen Nicolaisen
tinaevjen@gmail.com
Mobil 6069 5470

• Peter Lindberg Christensen
peterlindberg1959@gmail.com
Mobil 4012 9384

Markedsføringsudvalg
• Mick Kjær
mobil 40850824
mickkjaer@yahoo.com

• Morten Toft
oigf-mt@sport.dk
Mobil 2174 8100

TalentCenter Alle har talent
Talenterchef
• Sebastian Kattrup
Sebastiankattrup@gmail.com
Mobil 3125 392

Uddannelse
• Jens Spanfelt
jens@spanfelt.dk
Mobil 2299 5344

Hjemmekampe
• Morten Toft
oigf-mt@sport.dk
Mobil 2174 8100

• Johnny Nielsen
johnnyboeriisnielsen@gmail.com
Mobil 2917 8101

• Hans Jørgen Andersen
a-hans@jubii.dk
Mobil 5133 5794

IT og Klub-Office
Kasserer
• Karenlise Brink
Mobil 2466 8670
brink.rasmussen@privat.dk

• Kirsten Eriksen Pedersen
mobil 2924 2394
kontingentadm@odderfodbold.dk

Klubhus-gruppe
• Peter Lindberg Christensen
peterlindberg1959@gmail.com
Mobil 4012 9384

Du skyder ikke ved siden af, hvis du vælger EDC til at sælge din bolig!

EDC

Ring 86 54 22 77 (Odder) eller 86 93 78 33 (Beder)

EDC Ejendoms Centret A/S

Vi giver altid en seriøs og realistisk vurdering...

2022 Du skyder ikke ved siden af hvis du vælger EDC til at sælge din bolig

Ejendoms Centret A/S
Ejendomsmæglere og Valuarer, MDE

JANUAR	FEBRUAR	MARTS	APRIL	MAJ	JUNI
1 lø Nytårsdag	1 ti	1 ti	1 fr	1 sø	1 on
2 sø	2 on	2 on	2 lø	2 ma	2 to
3 ma	3 to	3 to	3 sø	3 ti	3 fr
4 ti	4 fr	4 fr	4 ma	4 on	4 lø
5 on	5 lø	5 lø	5 ti	5 to	5 sø Pinsedag/Grundlovsdag
6 to	6 sø	6 sø	6 on	6 fr	6 ma 2. Pinsedag
7 fr	7 ma	7 ma	7 to	7 lø	7 ti
8 lø	8 ti	8 ti	8 fr	8 sø Mors dag	8 on
9 sø	9 on	9 on	9 lø	9 ma	9 to
10 ma	10 to	10 to	10 sø	10 ti	10 fr
11 ti	11 fr	11 fr	11 ma	11 on	11 lø
12 on	12 lø	12 lø	12 ti	12 to	12 sø
13 to	13 sø	13 sø	13 on	13 fr Store Bededag	13 ma
14 fr	14 ma	14 ma	14 to Skærtorsdag	14 lø	14 ti
15 lø	15 ti	15 ti	15 fr Langfredag	15 sø	15 on
16 sø	16 on	16 on	16 lø	16 ma	16 to
17 ma	17 to	17 to	17 sø Påskedag	17 ti	17 fr
18 ti	18 fr	18 fr	18 ma 2. påskedag	18 on	18 lø
19 on	19 lø	19 lø	19 ti	19 to	19 sø
20 to	20 sø	20 sø	20 on	20 fr	20 ma
21 fr	21 ma	21 ma	21 to	21 lø	21 ti
22 lø	22 ti	22 ti	22 fr	22 sø	22 on
23 sø	23 on	23 on	23 lø	23 ma	23 to
24 ma	to 24	to 24	24 sø	24 ti	24 fr
25 ti	fr 25	fr 25	25 ma	25 on	25 lø
26 on	26 lø	26 lø	26 ti	26 to Kr. Himmelfartsdag	26 sø
27 to	27 sø	27 sø	27 on	27 fr	27 ma
28 fr	28 ma	28 ma	28 to	28 lø	28 ti
29 lø		29 ti	29 fr	29 sø	29 on
30 sø		30 on	30 lø	30 ma	30 to
31 ma		31 to		ti 31	

Beder
Beder Landevej 35 • 8330 Beder
Tlf. 86 93 78 33 • e-mail 833@edc.dk

Odder
Banegårdsgade 3 • 8300 Odder
Tlf. 86 54 22 77 • e-mail: 830@edc.dk

2022 Du skyder ikke ved siden af hvis du vælger EDC til at sælge din bolig

Ejendoms Centret A/S Ejendomsmæglere og Valuarer, MDE

JULI	AUGUST	SEPTEMBER	OKTOBER	NOVEMBER	DECEMBER
1 fr	1 ma	1 to	1 lø	1 ti	1 to
2 lø	2 ti	2 fr	2 sø	2 on	2 fr
3 sø	3 on	3 lø	3 ma	3 to	3 lø
4 ma	4 to	4 sø	4 ti	4 fr	4 sø 2. søndag i advent
5 ti	5 fr	5 ma	5 on	5 lø	5 ma
6 on	6 lø	6 ti	6 to	6 sø	6 ti
7 to	7 sø	7 on	7 fr	7 ma	7 on
8 fr	8 ma	8 to	8 lø	8 ti	8 to
9 lø	9 ti	9 fr	9 sø	9 on	9 fr
10 sø	10 on	10 lø	10 ma	10 to	10 lø
11 ma	11 to	11 sø	11 ti	11 fr Mortensaften	11 sø 3. søndag i advent
12 ti	12 fr	12 ma	12 on	12 lø	12 ma
13 on	13 lø	13 ti	13 to	13 sø	13 ti
14 to	14 sø	14 on	14 fr	14 ma	14 on
15 fr	15 ma	15 to	15 lø	15 ti	15 to
16 lø	16 ti	16 fr	16 sø	16 on	16 fr
17 sø	17 on EDC 51 år	17 lø	17 ma	17 to	17 lø
18 ma	18 to	18 sø	18 ti	18 fr	18 sø 4. søndag i advent
19 ti	19 fr	19 ma	19 on	19 lø	19 ma
20 on	20 lø	20 ti	20 to	20 sø	20 ti
21 to	21 sø	21 on	21 fr	21 ma	21 on
22 fr	22 ma	22 to	22 lø	22 ti	22 to
23 lø	23 ti	23 fr	23 sø	23 on	23 fr
24 sø	24 on	24 lø	24 ma	to 24	24 lø Juleaften
25 ma	25 to	25 sø	25 ti	fr 25	25 sø Juledag
26 ti	26 fr	26 ma	26 on	26 lø	26 ma 2. Juledag
27 on	27 lø	27 ti	27 to	27 sø 1. søndag i advent	27 ti
28 to	28 sø	28 on	28 fr	28 ma	28 on
29 fr	29 ma	29	29 lø	29 ti	29
30 lø	30 ti	30 fr	30 sø Vintertid	30 on	30 fr
31 sø	31 on		31 ma Halloween		31 lø Nytårsaften
27	31	36	40	44	49
28	32	37	41	45	50
29	33	38	42	46	51
30	34	39	43	47	52
	35			48	

Beder
Beder Landevej 35 • 8330 Beder
Tlf. 86 93 78 33 • e-mail 833@edc.dk

Odder
Banegårdsgade 3 • 8300 Odder
Tlf. 86 54 22 77 • e-mail: 830@edc.dk

Brillestudiet støtter sporten i Odder

I toppen af Rosensgade

brillestudiet

Rosensgade 50 · Odder · 86 56 06 66 · brillestudiet.dk

facebook

Følg klubben på
www.facebook.com/odderfodbold

Se filmen: kvicklyodder.dk/animation

Bliv medlem og få fordele når du handler.

Kvickly Odder tilbyder en god handelsoplevelse i velassorterede specialafdelinger

megavin.dk

Vores vinafdeling er en af de største i Jylland – og landskendt for MEGA VINLAGERSALG, der afholdes 2 gange årligt.

Oplev blandt andet
- **100 m lang togbane**
- **1000 l akvarium med fisk**
- **Legerum for de mindste**

Kom og oplev det hele…

coop MEDLEM

Få medlemsbonus og -fordele
på dit medlemskort ...
Download medlemsapp med digitalt medlemskort, kvitteringer, betalingsmulighed, opskrifter o.m.m.

Besøg også vores filialer – **Dagli' Brugsen Gylling** og **Dagli' Brugsen Hou** – på din tur rundt i sommerlandet.

Kvickly Odder
www.kvicklyodder.dk
Nørregade 6 · Tlf. 87 80 28 00

PRIHN Grafisk ApS · www.prihngrafisk.dk

Kolonial · Slagter · Isenkram · Bistro · Delikatesse · Ost · Frugt og grønt · Vin · Bager · Tekstil · Parfumeri · Kiosk